Grădiniță cu Program Prelungit Gulliver
Napközitthonos Óvoda

INSPECTORATUL ȘCOLAR JUDEȚEAN COVASNA
KOVÁSZNA MEGYE TANFELÜGYELŐSÉGE

INVITAȚIE

Vă invităm să participați la

***Concursul județean de creație artistico-plastică*– ediția a IV-a**

ALINARE PENTRU NECUVÂNTĂTORI



Concursul este inclus în Calendarul activităților educative județene (CAEJ) 2025-2026 al Inspectoratului Școlar Județean Covasna la poziția E/1

PAȘI MICI PENTRU O PLANETĂ MARE

inițiat de Grădinița cu Program Prelungit Gulliver

Inițiatorii și coordonatorii proiectului:

Prof. Bartos Laura Dóra
Ed. Imreh Enikő
Prof. Kolozsi Matilda
Prof. Molnár Tünde
Prof. Páll Mária Magdolna
Prof. Szőcs Mónika

Parteneri:

Inspectoratul Școlar al Județului Covasna
Rețeaua de școli Asociate Unesco
Asociația Gulliver Start
Presa locală – Háromszék
Muzeul național Secuiesc Sfântu Gheorghe
Centrul de scufundări My lake (scafandrii utilitari) din Dalnic județul Covasna
Grădinițele din județul Covasna

Concursul se desfășoară în perioada 03. martie – 22. aprilie. 2026.

REGULAMENT

Concursul județean de creație artistico-plastică – ediția a IV-a

ALINARE PENTRU NECUVÂNTĂTORI

Regulament de participare:

- Completarea și trimiterea ***fișei de înscriere*** pe adresa de e-mail: concursanimaleprotejate@gmail.com până la data de **10.martie.2026.**
- Lucrările originale vor fi expediate prin poștă pe adresa:

GRĂDINIȚA CU PROGRAM PRELUNGIT GULLIVER
Str. Dealului Nr. 24
Loc: Sf. Gheorghe / Jud. Covasna
Cod. 520064
Pentru Concursul Județean
"Alinare pentru necuvântători "

- Pot aplica preșcolari cu vârsta cuprinse între 3-6 ani cu cel mult 3 lucrări pe fiecare nivel de vârstă/ insituție.
- Lucrările vor fi realizate în format A4, cu tehnică de lucru la alegere.
- Creațiile artistico-plastice trebuiesc întocmite pe baza animalelor (mamiferelor) marcate, propuse în Anexa 2.
- Etichetarea lucrărilor este obligatorie cu datele de identificare, cu majuscule, în colțul din dreapta sus pe spatele acestuia, după modelul de etichetă oferit:

  Numele copilului:
  Titlul lucrării (mamiferul marcat):
  Grupa de vârstă:
  Unitatea de învățământ:
  Cadru didactic îndrumător:
  Telefon, adresa de e-mail:

- Criterii de evaluare: originalitate, gradul de creativitate, respectarea temelor, aplicarea tehnicii. Se vor acorda câte 4 premii pe fiecare nivel de vârstă (I, II, III, Mențiune).
- Lucrările copiilor nu vor fi restituite.
- Nu se percepe taxă de participare.

Calendarul proiectului:

- **03.martie.2026.** - Lansarea concursului pe site-ul Inspectoratului Școlar Județean Covasna https://isj.educv.ro și pe pagina privată de Facebook a educatoarelor din județul Covasna;
- **10.martie.2026.** - Înscrierea participanților la concurs;
- **20.martie.2026.** - Depunerea lucrărilor personal sau prin poștă, împreună cu contractele originale ale partenerilor;
- **26.martie.2026.** - Evaluarea desenelor;
- **22.aprile.2026.** - Organizarea expoziției, înmânarea premiilor;

Responsabili proiect:

Prof. Bartos Laura Dóra 0740822889
Ed. Imreh Enikő 0752092579
Prof. Kolozsi Matilda 0727843442
Prof. Páll Mária Magdolna 0733020780
Prof. Szőcs Mónika 0741637091

Avizat de,
Inspector școlar prof. Zágoni Imola,

Inspectori școlari pt. educație timpurie,

prof. Aida Frangulea- Pastor

prof. Szőcs Imola



Concurs de creație artistico-plastică – ediția a IV-a

ALINARE PENTRU NECUVÂNTĂTORI

an școlar 2025-2026

Organizat în cadrul proiectului educațional

PAȘI MICI PENTRU O PLANETĂ MARE

Concursul este inclus în Calendarul activităților educative județene (CAEJ) 2025-2026 al Inspectoratului Școlar Județean Covasna la poziția E/1

Inițiator / Organizator
G.P.P. GULLIVER
Director,
prof. Bartos Laura Dóra

Nr.înreg. 708/12.09.2025.

Inițiatorii și coordonatorii proiectului:
Prof. Bartos Laura Dóra
Ed. Imreh Enikő
Prof. Kolozsi Matilda
Prof. Molnár Tünde
Prof. Páll Mária Magdolna
Prof. Szőcs Mónika

Responsabili de proiect:
Prof. Bartos Laura Dóra
Ed. Imreh Enikő
Prof. Kolozsi Matilda
Prof. Páll Mária Magdolna
Prof. Szőcs Mónika

Parteneri/Colaboratori

Inspectoratul Școlar al Județului Covasna
Rețeaua de școli Asociate Unesco
Asociația Gulliver Start
Presa locală – Háromszék
Muzeul național Secuiesc Sfântu Gheorghe
Centrul de scufundări My lake (scafandrii utilitari) din Dalnic județul Covasna
Grădinițele din județul Covasna

ECHIPA DE EVALUATORI: Persoane competente din punct de vedere profesional
DOMENIUL DE ACTIVITATE ÎN CARE SE ÎNCADREAZĂ PROIECTUL:
Domeniul estetic și creativ/ Domeniul om și societate/ Domeniul științe
TIPUL PROIECTULUI: Concurs județean de creație artistico-plastică
TERMEN DE DERULARE: 03. martie – 22. aprilie. 2026.

ARGUMENT:

Într-o eră marcată de provocări climatice și de o scădere alarmantă a biodiversității, educația ecologică nu mai reprezintă o opțiune, ci o necesitate imperativă. Pornind de la faptul că preșcolarii sunt sensibili și manifestă un deosebit interes pentru orice îi înconjoară, demonstrează o empatie față de viețuitoarele lumii, rolul cadrului didactic este de a-i ajuta în procesul de cunoaștere. Este necesar ca, încă din primii ani, copilul să ia parte la diferite acțiuni de cunoaștere a naturii, factori ce îi călăuzesc spre admirația, respectul și prin urmare protecția mediului.

Concursul de creație artistico-plastică *„Alinare pentru necuvântători"* își propune să depășească sfera unei simple activități de desen, configurându-se ca un vector de conștientizare și responsabilitate socială pentru segmentul preșcolar.

Studiul mamiferelor ocrotite le permite copiilor să înțeleagă vulnerabilitatea formelor de viață și importanța protejării habitatelor naturale. Prin actul artistic, copilul nu doar reproduce o formă, ci stabilește o conexiune emoțională cu „subiectul", transformând noțiunea abstractă de „specie protejată" într-o realitate demnă de respect și îngrijire.

Proiectul integrează elemente de științe ale naturii cu limbajul plastic. Preșcolarul este stimulat să observe detaliile anatomice și mediul de viață al mamiferelor, proces care cultivă spiritul de observație și precizia execuției, fundamentale pentru dezvoltarea cognitivă.

Ediția a IV- a a concursului de creație artistico-plastică ține speciile de mamifere ocrotite, orientând atenția- pe lângă animalele cunoscute de copii către specii mai rare, care de asemenea constituie părți integrante ale naturii. Pe lângă procesul de creație propriu- zis, oferim posibilitatea copiilor de a studia și prin urmare de a cunoaște structura, habitatul, comportamentul, forma de viață a acestor specii ocrotite, precum și importanța lor în ecosistem- urmând ca mai apoi să redea cele studiate în spațiul imagistic nuanțat prin creativitatea proprie. Prin urmare, oferim posibilitatea de lărgire a cunoștințelor preșcolarilor, îmbinat cu abilitățile artistico- creative, creând o oportunitate pentru gândire și exprimarea vizuală, de înțelegere și exprimare a lumii înconjurătoare. Actualitatea concursului constă în faptul, că arta în sine este un instrument de cunoaștere. Prin creație, copilul nu doar concepe și realizează, ci descifrează codul etic al supraviețuirii într-un ecosistem fragil.

Cu speranța că vom contribui la creșterea gradului de conștientizare a ocrotirii mamiferelor în rândul preșcolarilor care participă la prezentul concurs de creație artistico-plastică, le oferim posibilitatea de a fi artiști, de a crea un mediu în care niciun mamifer nu se va mai simți în pericol măcar în spațiul delimitat pentru creație, de a înțelege de-a lungul procesului de studiere și creație că protejarea speciilor este responsabilitatea noastră, a tuturor.

Prezentul concurs face parte integrantă din Proiectul inițiat de GPP GULLIVER, Pași mici pentru o Planetă mare, prin parteneriatul cu UNESCO, se derulează o serie de acțiuni cuprinse în calendarul ASPnet.

SCOPUL CONCURSULUI:

Scopul concursului este de a crea preșcolarilor din județ posibilitatea de participare la un concurs de desen pe o temă mult îndrăgită de aceștia, și de asemenea o temă care îi preocupă. De asemenea scopul nostru este de a atrage atenția asupra lumii fascinante a mamiferelor, susținând astfel procesul de ocrotire a acestora.

Aspirăm la realizarea cu drag și voință de către preșcolari a unor lucrări individuale prin utilizarea instrumentelor specifice ale educației artistico- plastice.

- sprijinirea educației ecologice, prin studierea unor specii de mamifere
- creșterea gradului de conștientizare a mediului
- dezvoltarea și dezvăluirea creativității copiilor prin realizarea propriilor lucrări pe tema mamiferelor ocrotite;
- stimularea creativității și expresivității valorificând potențialul artistic și creator al preșcolarilor prin realizarea unor lucrări originale conform particularităților de vârstă;
- însușirea și aplicarea diferitelor tehnici artistico-plastică;

TEMA CONCURSULUI: ***Alinare pentru necuvântători*** (Lista mamiferelor ocrotite – Anexa 2)

GRUP ȚINTĂ:

- Preşcolarii din grupele mici, mijlocii şi mari, secția maghiară şi română din județul Covasna

RESURSE:

Umane: copiii preşcolari din județul Covasna, educatoare, inspectori;
Materiale: aparat foto, calculatoare, imprimante, cartoane colorate, lucrările copiilor, diplome;
Financiare: sponzorizări, autofinanțare

Nu se percepe taxă de paricipare.

REZULTATE AȘTEPTATE:

- să participe cât mai mulți preşcolari şi cadre didactice la concurs;
- să manifeste interes atât preşcolarii cât şi cadrele didactice către această inițiativă - protejarea mediului înconjurător în vederea asigurării unui mediu care să ofere siguranță mamiferelor ocrotite;
- să realizeze şi să promoveze desene şi picturi creative, lucrări individuale, expoziție de lucrări originale;
- copiii vor deveni sensibili privind ocrotirea mamiferelor şi în mod indirect a tuturor animalelor prin acțiuni proprii şi comune;

CONTINUITATEA: Se percepe continuarea proiectului si în anii şcolari următori.

CALENDARUL CONCURSULUI:

- **03.martie.2026.** - Lansarea concursului pe site-ul Inspectoratului Şcolar Județean Covasna https://isj.educv.ro şi pe pagina privată de Facebook a educatoarelor din județul Covasna;
- **10.martie.2026.** - Înscrierea participanților la concurs;
- **20.martie.2026.** - Depunerea lucrărilor personal sau prin poştă, împreună cu contractele originale ale partenerilor;
- **26.martie.2026.** - Evaluarea desenelor;
- **22.aprile.2026.** - Organizarea expoziției, înmânarea premiilor;

MODALITĂȚI DE EVALUARE:

- Monitorizarea participării preşcolarilor şi cadrelor didactice la concurs;
- Expoziție cu creațiile câştigătoare;
- Mediatizarea proiectului în mass-media locală;
- Diplome pentru câştigători şi participanți (grupe de copii, educatoare);

EVALUAREA ȘI JURIZAREA LUCRĂRILOR:

Coordonatorii și responsabilii de proiect numesc Comisia de Jurizare (persoane competente), stabilesc criterii clare de evaluare. Jurizarea se face pe categorii de vârstă, acordându-se premii, mențiuni și diplome de participare tuturor participanților. Deciziile juriului sunt definitive și nu pot face obiectul vreunei contestații. Se vor acorda premiile I, II, III și mențiuni pentru fiecare nivel în parte. Cadrele didactice îndrumătoare vor primi adeverință și diplomă de participare.

MEDIATIZARE / DISEMINARE:

- Mediatizarea concursului în presa locală;
- Publicarea rezultatului concursului pe site-ul Inspectoratului Școlar Județului Covasna https://isjeducv.ro; și pe pagina privată de Facebook a educatoarelor din județul Covasna;
- Educatoarele copiilor premiați vor fi anunțate telefonic;

REGULAMENT DE PARTICIPARE:

- Creațiile artistico-plastice trebuiesc întocmite pe baza animalelor marcate propuse în Anexa 2;
- Completarea și trimiterea ***fișei de înscriere*** (Anexa1) pe adresa de e-mail: **concursanimaleprotejate@gmail.com** , până la data de **10.martie.2026.** (este obligatoriu);
- Din fiecare grupă de preșcolari pot fi trimise maxim 3 lucrări;
- Lucrările originale vor fi expediate prin poștă pe adresa:

GRĂDINIȚA CU PROGRAM PRELUNGIT GULLIVER
Str. Dealului Nr. 24
Loc: Sf. Gheorghe / Jud. Covasna
Cod. 520064
Pentru Concurs Județean
"Alinare pentru necuvântători "

sau se înmânează personal la adresa de mai sus, până în data de ***20.martie.2026.***

- **În procesul de întocmire a lucrărilor vă rugăm luați în considerare lista mamiferelor marcate propuse - Anexa 2**
- Vă rugăm să respectați termenul de depunere a lucrărilor.
- Nu acceptăm desene după data de ***20.martie.2026.!***
- Lucrările expediate nu se returnează.

Etichetarea lucrărilor este obligatorie cu datele de identificare, cu majuscule, în colțul din dreapta sus pe spatele acestuia, după modelul de etichetă oferit:

Numele copilului:
Titlul lucrării (mamiferul marcat):
Grupa de vârstă:
Unitatea de învățământ:
Cadru didactic îndrumător:
Telefon, adresa de e-mail:

CERINȚE FORMALE:

- lucrările să fie realizate pe hârtie A4;
- lucrările se vor realiza prin aplicarea oricărei tehnici la alegere (desen, pictură, colaj etc.)

AȘTEPTĂM CU DRAG LUCRĂRILE COPIILOR!

Organizatorii:

Prof. Bartos Laura Dóra 0740822889
Ed. Imreh Enikő 0752092579
Prof. Kolozsi Matilda 0727843442
Prof. Páll Mária Magdolna 0733020780
Prof. Szőcs Mónika 0741637091

ANEXA 1

FIȘĂ DE ÎNSCRIERE

UNITATEA ȘCOLARĂ:_____
LOCALITATEA, ADRESA: _____
_____
GRUPA DE VÂRSTĂ, NUMELE GRUPEI:_____
NUME CADRU DIDACTIC PARTICIPANT: _____
_____
TELEFON: _____
E-MAIL: _____

TABEL CU NUMELE PREȘCOLARILOR PARTICIPANTE LA CONCURSUL JUDEȚEAN
ALINARE PENTRU NECUVÂNTĂTORI

Nr.	**Numele copilului**	**Grupa de vârsta**	**Titlul lucrării**
1.			
2.			
3.			

Data:

Numele educatoarei, semnătura:

_____

_____

ANEXA 2

Lista mamiferelor ocrotite în anul 2026

Ariciul – Európai sün - (Erinaceus europaeus)



Pisica sălbatică – Vadmacska - (Felis silvestris)



Veverița – Vörös mókus - (Sciurus vulgaris)



Jderul de copac – Nyuszt - (Martes)



Lupul – Farkas- (Canis Lupus)



Cerbul carpatin - Kárpáti Gímszarvas - (Cervus elaphus)



Vulpea – vörös róka – (Vulpes vulpes)



Castorul – Hód – (Castori)

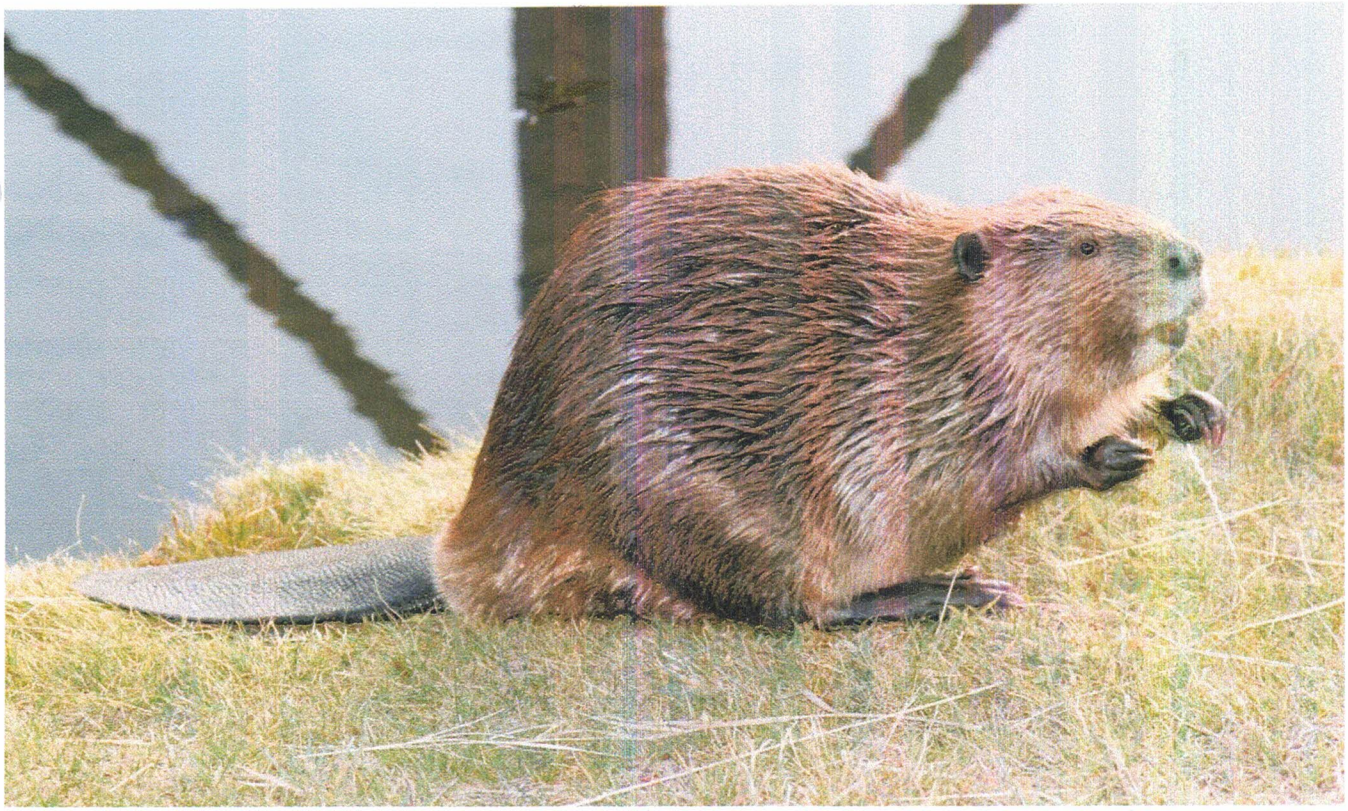

Râsul - Hiúz- (Lynx)



Mistreț – Vaddisznó – (Sus scrofa)



Capra neagră – Zerge – (Rupicapra rupicapra)



Ursul carpatin – Barnamedve – (Ursus arctos)



Zimbrul – Bölény – (Bison bonasus)



Liliacul – Denevér – (Chiroptera)

