MINISTERUL EDUCAȚIEI ȘI CERCETĂRII

INSPECTORATUL ȘCOLAR JUDEȚEAN COVASNA

Școala Gimnazială Specială - Mun. Sfântu Gheorghe - Speciális Általános Iskola - Sepsiszentgyörgy Municípium
520014 - Mun. Sfântu Gheorghe, P-ța Kalvin, nr.3 - Sepsiszentgyörgy Mun., Kálvin tér. 3 szám.

Tel./Fax.: 0267-351448.
ROMÂNIA - județul Covasna – Kovászna megye - ROMÁNIA



ȘCOALA GIMNAZIALĂ SPECIALĂ

SFÂNTU GHEORGHE – JUDEȚUL COVASNA

ANIMALUL MEU – CEL MAI BUN PRIETEN

Ediția I

2025 - 2026

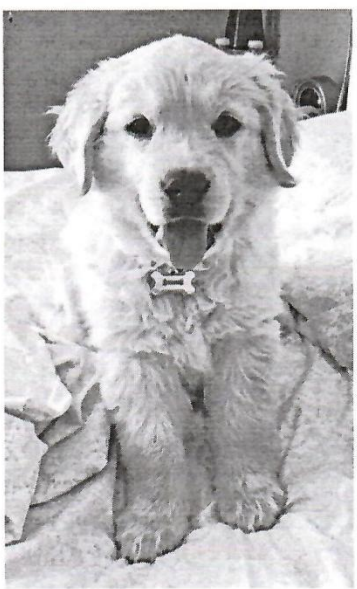

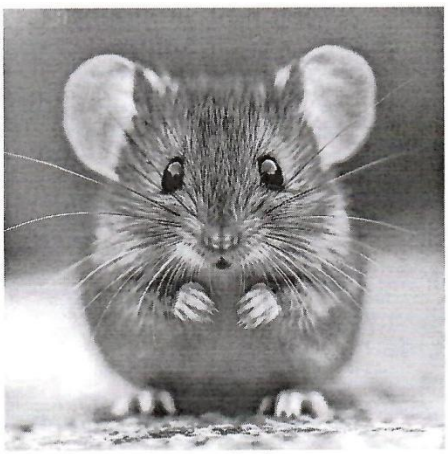

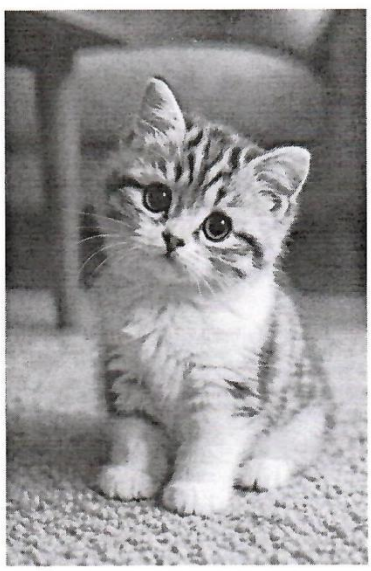

MINISTERUL EDUCAȚIEI ȘI CERCETĂRII

INSPECTORATUL ȘCOLAR JUDEȚEAN COVASNA

Școala Gimnazială Specială

Sfântu Gheorghe, jud.Covasna

Nr. înreg: 1847 / 30.09.2025

CONCURS JUDEȚEAN DE ARTĂ PLASTICĂ

-- Pentru elevii cu CES --

Animalul meu – cel mai bun prieten

Organizator: Școala Gimnazială Specială Sfântu Gheorghe

Coordonatori proiect:

- Székely Ana Maria – profesor psihopedagogie specială
- Orza Csilla Mária – profesor psihopedagogie specială

Motto:

„*Numai când vei iubi un animal, vei simți iubirea cu toată inima.*" – Anatol France

ARGUMENT

Copiii și animale sunt cele mai drăguțe, cele mai sensibile și cele mai inocente ființe din lumea noastră.

Totodată, sunt dornice de a fi sociabile, interesate în a comunica și dăruiesc iubire necondiționat.

Relația dintre un copil și un animăluț este magică, ei se conectează unul cu altul cu multă ușurință prin tandrețe și veselie rezultând o prietenie sinceră, devotată.

Nenumăratele beneficii pe care le dobândesc copiii care au ca partener un animal de companie sunt foarte importante în dezvoltarea acestora. Aici se pot enumera dezvoltarea responsabilității, alungarea sentimentului de singurătate, iubirea necondiționată, empatia, compasiunea, petrecerea timpului în aer liber alături de cel mai drag prieten, antrenarea răbdarii, controlul asupra unor sentimente, reducerea stresului și a anxietății, reducerea alergiilor, creșterea încrederii, atașamentul, respectul pentru animale și natură, devotamentul, creșterea semnificativă asupra abilităților sociale, dezvoltarea imaginației, întărirea sistemului imunitar, etc.

Copiii care au tangență cu animale sunt fericiți.

Pentru un număr cât mai mare de prietenii între copii și un animal de companie, îi încurajăm, îi susținem pe copii să „povestească„ prin pictură, despre prietenul lor necuvântător.

Implicarea în această activitate aduce bucurie copiilor și îi îndeamnă să-și dezvolte abilitățile în domeniul artelor plastice, le dezvoltă imaginația și descoperirea, întărirea sentimentelor față de propriul animăluț.

Acest concurs își propune să consolideze cunoștințele copiilor despre natură, despre lumea înconjurătoare și să formeze abilități și comportamente pozitive, folositoare pentru clădirea unor caractere frumoase.

SCOP:

- Susținerea prieteniei dintre copii și animale, încurajarea unor comportamente precum adopția, învățarea și dezvoltarea sentimentelor de respect față de natură și animale.
- Stimularea potențialului artistic și creativ al elevilor
- Creșterea prestigiului Școlii Gimnaziale Speciale prin promovarea respectului față de animale

OBIECTIVE:

- Identificarea bunelor practice în abordări pedagogice care să oglindească imaginația elevilor
- Formarea și consolidarea unor abordări plastice și practice specifice nivelului de dezvoltare
- Stimularea expresivității și a creativității prin pictură
- Valorificarea potențialului creativ al elevilor.

GRUP ȚINTĂ:

- Elevii cu CES din învățământul preșcolar, primar și gimnazial din județul Covasna
- Cadrele didactice

MEDIATIZARE:

- Presa locală
- Publicarea concursului pe site-ul IȘJ Covasna
- Comisii metodice/cercuri pedagogice

REGULAMENT DE PARTICIPARE:

1. CREAȚII PLASTICE
   - Lucrări ce reprezintă animalul preferat realizate în tehnică precum: acuarele, tempera, guașe, acrilice pe foi mărimea A4

Sunt acceptate doar lucrări originale!

Pe verso se atașează etichete :

Nume,prenume elev:

Clasa, Școala:

Localitatea:

Prof.coordonator:

Titlul lucrării/numele animalului-prieten:

DESFĂȘURAREA PROIECTULUI:

Concursul se adresează elevilor cu CES din învățământul de masă și învățământul special din județul Covasna

Lucrările se trimit sau se aduc personal la **Școala Gimnazială Specială Sfântu Gheorghe, jud Covasna , piața Kalvin nr.3 până la data de 13 martie 2026**

FINALIZARE: Toate lucrările primite se vor expune pe pagina de facebook Speci_media

Decernarea premiilor va avea loc în data de **23 martie la Școala Gimnazială Specială**.

CRITERII DE EVALUARE:

Se acordă premiile I, II, III și premiul special al juriului, în procent de 25% din numărul total de participanți și adeverințe de participare cadrelor didactice îndrumătoare

- expresivitatea limbajului plastic

- originalitatea lucrării

- creativitatea și abordarea temei propuse , ingeniozitatea

COMISIA DE JURIZARE:

Szekely Ana Maria – prof psihopedagogie special

Orza Csilla Maria – prof psihopedagogie special

Bokor Attila – inspector de specialitate

Precizări:

- Înscrierea devine validă prin respectarea prezentului regulament și se realizează de către cadrul didactic îndrumător prin completarea cu antet și nr. de înregistrare a acordului de parteneriat și a fișei de înscriere.
- Fiecare cadru didactic poate să participle cu un număr de trei lucrări
- Nu se admit contestații
- Lucrările nu vor fi returnate
- **Nu se percepe taxă de participare!**

INSTITUȚII PARTENERE:

- IȘJ COVASNA
- MEDIA LOCALĂ

PERSOANE DE CONTACT:

Székely Ana Maria – tel. 0741-120545

Orza Csilla Mária- tel. 0746-160400

Vă așteptăm cu drag și vă dorim succes!

MINISTERUL EDUCAȚIEI ȘI CERCETĂRII

INSPECTORATUL ȘCOLAR JUDEȚEAN COVASNA

FORMULAR DE ÎNSCRIERE

PROIECT EDUCAȚIONAL JUDEȚEAN DE ARTE VIZUALE

-ANIMALUL MEU – CEL MAI BUN PRIETEN –

Unitatea de învățământ:.....

Adresa unității școlare, telefon:.....

Numele cadrului didactic îndrumător:.....

Specialitatea:.....

E-mail, nr.telefon cadru didactic.....

Nr.crt.	Nume, prenume participant/elev	Clasa/grupa	Titlul lucrării	Observații

Semnătura cadrului didactic:.....