



**MINISTERUL
EDUCAȚIEI,
CERCETĂRII ȘI
INOVĂRII**

ADLIC 2009

INTRODUCEREA CANDIDAȚILOR-MANUAL DE INSTALARE

Versiunea documentului 4.0 FINALĂ
Creat: **31-mai.-2004**
Modificat: **14-mai.-2009**

CONȚINUT

CONȚINUT.....	2
FIGURI.....	3
1. SCOP.....	4
2. DOMENIU.....	4
3. MANUAL DE INSTALARE AL SISTEMULUI.....	5
3.1. INSTALAREA	5
3.2. DEZINSTALAREA.....	9

FIGURI

FIGURA 1. FEREASTRA DE START AL INSTALĂRII	5
FIGURA 2. ALEGEREA LOCULUI DE INSTALARE.....	6
FIGURA 3. SELECTAREA LOCULUI DE INSTALARE	6
FIGURA 4. CONFIRMAREA INSTALĂRII.....	7
FIGURA 5. INSTALAREA APLICAȚIEI.....	8
FIGURA 6. INSTALARE COMPLETA	8
FIGURA 7. CONFIRMARE DEZINSTALARE	9

1. SCOP

Prezentarea modului de instalare a aplicației de introducere a candidaților la admiterea în licee 2009.

2. DOMENIU

Documentul se adresează operatorilor din centrele de înscriere.

3. MANUAL DE INSTALARE AL SISTEMULUI

3.1. INSTALAREA

Fișierele necesare instalării aplicației sunt **SetupAdlic2009.exe**, **SetupAdlic2009.W02**, **SetupAdlic2009.W03** și **SetupAdlic2009.W04**, care sunt aflate pe cele 4 dischete cu care este livrată aplicația. Exista 2 posibilități de a instala aplicația:

- Se introduce prima dischetă și se lansează în execuție fișierul **SetupAdlic2009.exe**. Apoi se vor introduce dischetele 2, 3 și 4, în această ordine. După ce s-a introdus și discheta 4 aplicația se va instala.
- Se copiază toate cele 4 fișiere de pe dischete pe calculatorul pe care se va instala aplicația, după care se lansează în execuție fișierul **SetupAdlic2009.exe**. În acest caz instalarea se va face fără a se mai cere introducerea de către utilizator a dischetelor.

După ce se pornește instalarea se va deschide fereastra de start a instalării. Pentru a continua instalarea se apasă butonul **Înainte**, iar pentru a opri instalarea se apasă butonul **Renunță**.



Figura 1. Fereastra de start al instalării

După apăsarea butonului **Înainte** se va deschide fereastra din care va trebui să alegeți locul unde se va instala aplicația.

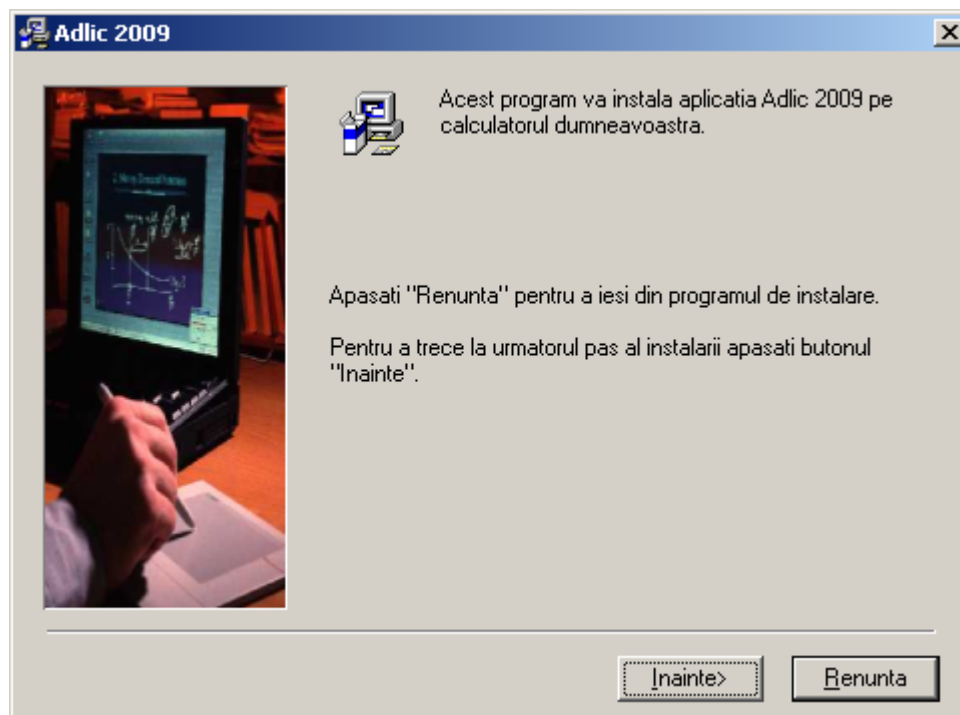

Figura 2. Alegerea locului de instalare

Dacă se dorește instalarea aplicației în altă locație decât cea predefinită, se apasă butonul **Browse**. După apăsarea butonului va apare o fereastră de selecție a locului de instalare.

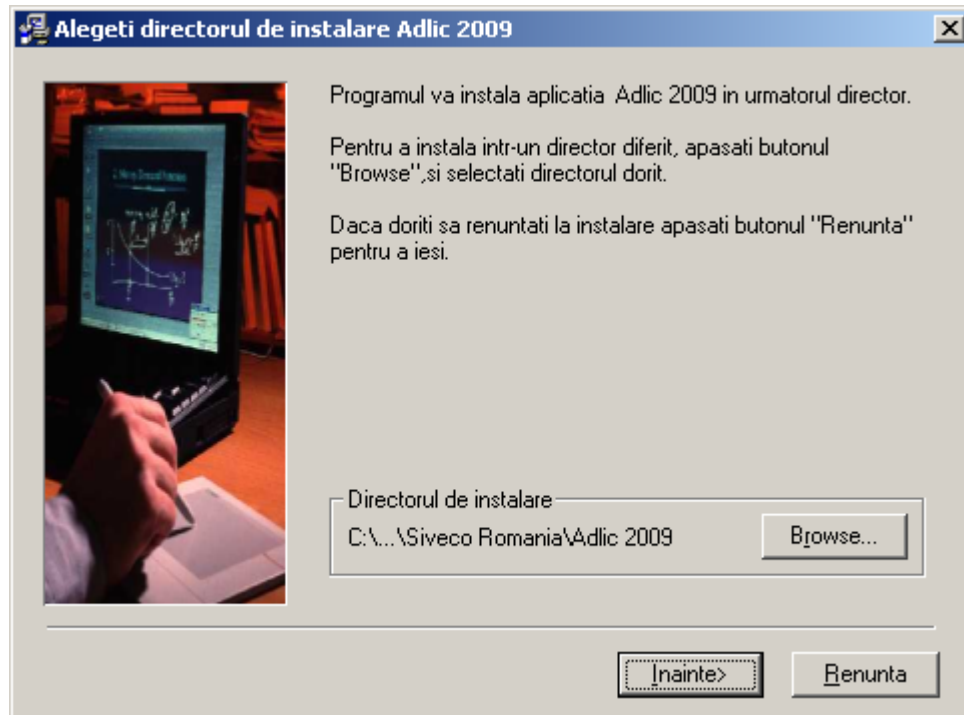

Figura 3. Selectarea locului de instalare

În această fereastră se poate introduce direct calea către directorul unde se dorește instalarea, sau se poate selecta directorul dorit din structura de directoare. Apoi se apasă butonul **OK** pentru a confirma locația aleasă sau **Cancel** în caz contrar. Dacă se apasă butonul **Cancel** locul de instalare va rămâne cel predefinit.

După ce se selectează directorul unde se dorește instalarea aplicației, se trece la pasul următor: confirmarea instalării.

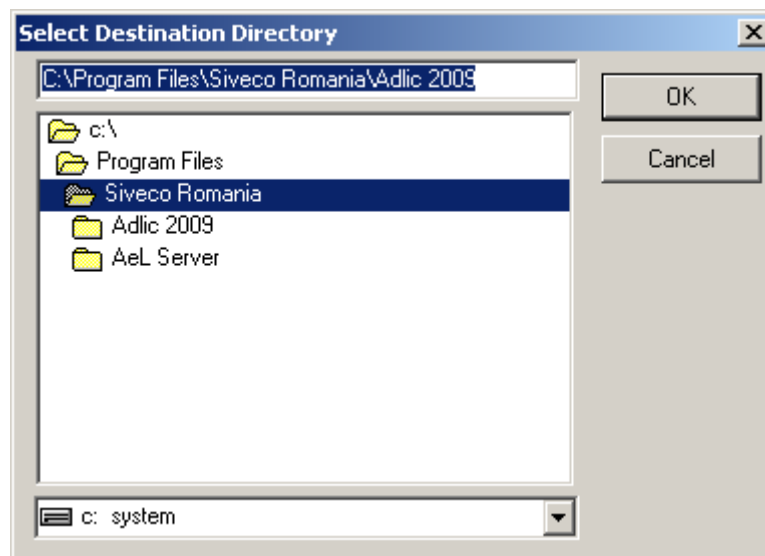

Figura 4. Confirmarea instalării

În această fereastră se apasă butonul **Înainte** pentru a continua instalarea, butonul **Înapoi** pentru a reveni fereastra de selectare a locului de instalare a aplicației, sau butonul **Renunța** dacă se dorește întreruperea instalării.

După ce se apasă butonul **Înainte** se face instalarea efectivă a aplicației. În fereastra care apare sunt afișate câteva informații despre procesul de instalare: fișierele copiate, progresul înregistrat, timpul rămas până la încheierea procesului de instalare. Dacă se apasă butonul **Renunță** instalarea este întreruptă.

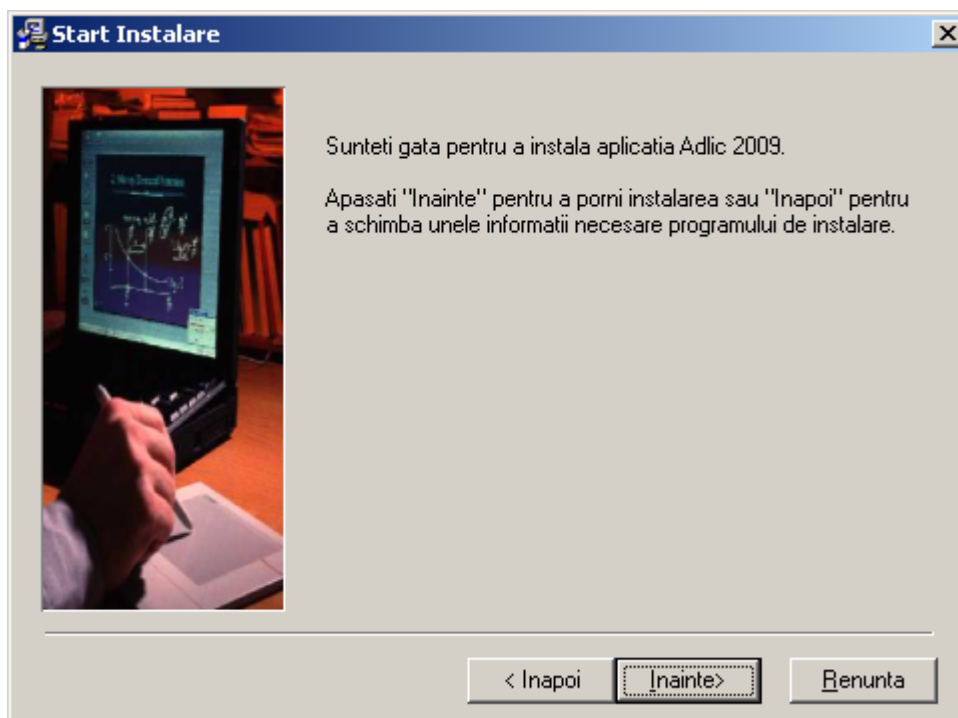

Figura 5. Instalarea aplicației

După ce instalarea s-a terminat pe ecran va apare o fereastră care să confirme terminarea cu succes a procesului de instalare.

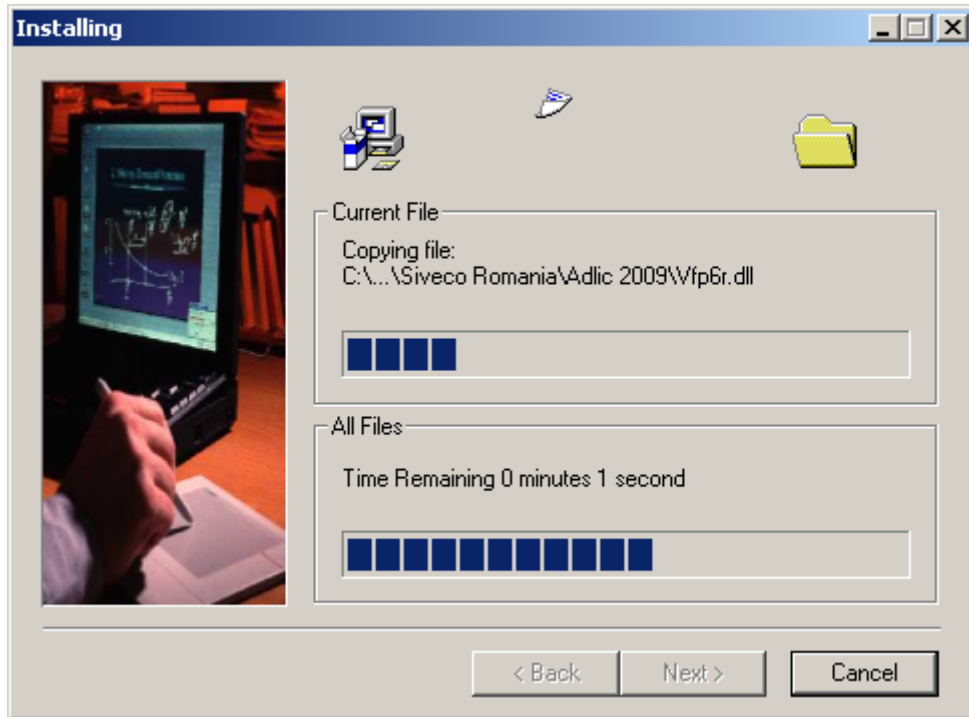

Figura 6. Instalare completa

După ce instalarea s-a realizat cu succes pentru ca aplicația să funcționeze corect nu trebuie șters nici un fișier din directorul în care s-a instalat aplicația.

3.2. DEZINSTALAREA

Pentru a dezinstala aplicația, se selectează opțiunea **Dezinstalare** din **Start>Programs>Siveco Romania>Adlic 2009**. După aceea pe ecran va apare o fereastră de confirmare a dezinstalării. Pentru a dezinstala aplicația apăsați butonul **Finish**, iar pentru a renunța apăsați butonul **Cancel**. După apăsarea butonului **Finish** aplicația va fi dezinstalată.

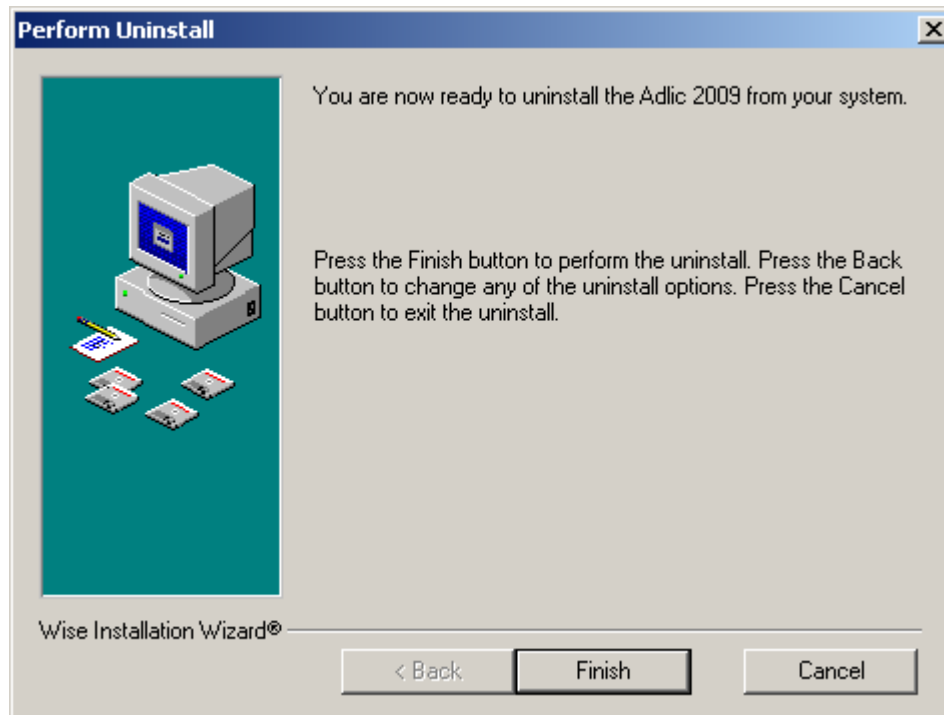

Figura 7. Confirmare dezinstalare